

Factura transmisă pe e-mail conform acordului Dvs. Nr. 6024262539 / 29.03.2017

Contacte utile: engie.ro/contact/  
Call Center:0219366  
Bd.Marasessti nr. 4-6 Sect 4, Bucuresti  
Cod Postal: 040254**Cod client: 199000707729****Nume client:** Scoala SCOALA  
GIMNAZIALA NR. 88  
**Adresa:** Strada ODOBESTI Nr. 3  
localitatea BUCURESTI Bucuresti  
România 032151

C.I.F. 32578690

CONSUM GAZE NATURALE (kWh)

**84.344,130**

TOTAL DE PLATĂ CU T.V.A.

**22.392,72 LEI**

Atenție! Achitați urgent soldul precedent!

DATA SCADENTĂ

**30.03.2020****Situația contului la data de : 29.02.2020**

* Sold precedent	3.220,13	LEI
Majorări de intarziere/penalitati:	0,00	LEI
Factura curentă:	19.172,59	LEI

Perioada de facturare:

**04.01.2020 - 29.02.2020**

\* Detalierea soldului din facturile precedente se regăsește pe anexă. În cazul în care sunteți cu plata facturilor la zi, vă mulțumim.

**Aveți întrebări privind factura, serviciile noastre, contracte?****021.9366 (număr unic la nivel național)**Apelați Call Center-ul ENGIE, de luni până vineri,  
în intervalul orar 8.30-19.00.

Apel taxabil, conform tarifelor stabilite de către operatorii de telefonie.

**Doriți să transmiteți indexul de consum autocitit?  
Accesați contul dumneavoastră din Agenția online.**Codul de autocitare și intervalul de transmitere se regăsesc pe  
Anexă, la nivelul fiecărui loc de consum.

TEMEI LEGAL

Lg.nr.123/2012\*, Ord.35/2013\*, Ord.61/2013\*,Lg.227/2015\*,  
Ord.nr.29/2016\*,Ord.nr.234/2019\*

\*cu modificările și completările ulterioare.

ENGIE Romania S.A. Sediul social: B-dul Mărășești nr. 4 -6, sector 4,  
București, 040254 J40/5447/2000, CUI: R013093222, Capital social:  
199.245.540 lei**Pentru plata facturii:**Detaliile facturii dumneavoastră  
se regăsesc pe **verso**

199000707729010610721159022392727

**engie.ro**

Factură detaliată:  
Prezenta factură este însoțită de anexă

COTA T.V.A. 19%

Denumire serviciu	U.M.	Cantitate	Pret unitar fara T.V.A.	Valoare fara T.V.A. (lei)	Valoare T.V.A. (lei)	Total valoare (lei)
Furnizare gaze naturale	kWh	2.238,705	0,19550 lei/kWh	437,67	83,16	520,83
Furnizare gaze naturale	kWh	82.105,425	0,19038 lei/kWh	15.631,23	2.969,93	18.601,16
Majorari de intarziere/penalitati la data 29.02.2020				50,60	0,00	50,60
<b>TOTAL FACTURĂ CURENTĂ:</b>				16.119,50	3.053,09	19.172,59

**Modalități de plată:** Plata se efectuează prin virament bancar în conturile ENGIE Romania indicate mai jos (foarte important: indicați **codul de client și numărul de factură**):

BRD GSG - SMCC	RO26 BRDE 4505 V114 3681 4500
Raiffeisen Bank	RO40 RZBR 0000 0600 1066 0361
BCR	RO16 RNCB 0074 0018 4206 G242
Citibank Europe	RO18 CITI 0000 0008 2490 2224
Banca Centrală Cooperatistă CREDITCOOP	RO70 CRCO X410 0410 0002 1931
UniCredit Bank	RO54 BACX 0000 0001 2482 3310
ING Bank	RO83 INGB 0001 0000 0000 0888
CEC Bank	RO80 CECE B315 N5RO N218 9733
Banca Transilvania	RO44 BTRL 0430 1601 0071 3643
Garanti Bank	RO36 UGBI 0000 5120 04392 RON
Dir. de Trezorerie	RO41 TREZ 7005 069X XX00 0397

- **Alți parteneri bancari:** Alpha Bank.
- **Parteneri non-bancari:** Pay Point, Westaco Express, QIWI, un-doi Centru de Plăți, Orange Money.

Pentru lista completă a modalităților de plată, consultați site-ul engie.ro.

**Când trebuie să plătiți factura:** Factura de gaze naturale trebuie plătită până la data scadentă înscrisă pe factură.

În cazul neachitării facturilor, ENGIE Romania poate:

- să perceapă majorări de întârziere conform contractului;
- să întrerupă furnizarea gazelor naturale, cu un preaviz de 5 zile calendaristice;
- să limiteze furnizarea gazelor naturale, atunci când este posibil din punct de vedere tehnic sau să întrerupă furnizarea, cu preaviz de 5 zile calendaristice.

**IMPORTANT :** În cazul în care efectuați plata facturii prin virament bancar sau prin intermediul altor operatori de plată decât partenerii noștri direcți, aceasta este considerată confirmată la data la care contul ENGIE Romania S.A. este alimentat cu suma de bani care face obiectul plății.

Incepand cu data de 12.02.2020 intra in vigoare **Ord. 234/2019** prin care a fost aprobată Procedura de schimbare furnizor de energie electrica/gaze naturale de catre clientul final.

**Cum se calculează Energia?** Conversia volumelor de gaze naturale în unități de energie se face aplicând formula:  $E = V(b) \times PCs$ ; unde:

E este energia gazelor naturale - kWh;

$V(b)$  = volumul măsurat în condiții de bază - mc;

$PCs$  = puterea calorifică superioară - kWh/mc.

**Majorările de întârziere** se calculează pentru fiecare zi de întârziere, conform clauzelor contractuale, dacă plata nu se realizează în termenul scadent și inclusiv până la data stingerii sumei datorate. Cuantumul dobânzii este conform contractului semnat între părți.

În cazul în care aveți facturi neachitate la scadență și majorări de întârziere calculate, imputarea plăților se face pe facturi, în ordinea scadenței acestora, achitându-se cu prioritate majorările de întârziere, conform art.1507 și 1509 din Codul Civil.

**Reluarea furnizării gazelor naturale** se face în maximum 24 de ore de la data la care suma reprezentând obligațiile de plată scadente este plătită sau consumatorul face dovada plății și permite accesul operatorului de sistem de distribuție la instalația de utilizare gaze naturale.

**Rezilierea contractului:** Neachitarea facturii reprezentând contravaloarea serviciului de furnizare gaze naturale și a majorărilor de întârziere, în termenul stipulat în contractul de furnizare atrage rezilierea contractului de drept, cu un preaviz de 15 zile calendaristice.

**Informații privind modalitățile de transmitere a plângerilor**

- prin formularul de contact online de pe **engie.ro** ;
- prin curier, la adresele menționate pe fața facturii;
- prin e-mail, la adresa dedicată **consiliere-clienti@ro.engie.com**.

Pentru mai multe detalii cu privire la procedura internă ENGIE Romania de soluționare a plângerilor clienților finali accesați

[engie.ro/procedura-reclamatii/](http://engie.ro/procedura-reclamatii/).

Clientul final are dreptul de a beneficia de un nivel minim de calitate a activității de furnizare și a serviciilor aferente alimentării cu gaze naturale conform standardelor de performanță aprobate de ANRE. Detalii referitoare la standardul de performanță gasiți pe [engie.ro/indicatori-standard-de-performanta/](http://engie.ro/indicatori-standard-de-performanta/).

**Schimbarea furnizorului de gaze naturale** se face în mod gratuit, cu respectarea prevederilor legale. Lista operatorilor economici, titulari de licență de furnizare a gazelor naturale este publicată pe pagina de internet a ANRE ([www.anre.ro](http://www.anre.ro)).

**Prețul final al serviciului de furnizare gaze naturale** cuprinde prețul de achiziție și tarifele reglementate (transportul, distribuția și înmagazinarea). Tipul prețului unitar pentru furnizarea gazelor naturale este variabil, conform prevederilor contractuale și reglementărilor legale în vigoare.

**Eficiența energetică reprezintă o preocupare constantă pentru ENGIE România în relația cu clienții săi.** Astfel, vă oferim asistență personalizată și soluții adecvate pentru reducerea consumului de energie prin care puteți obține un plus de competitivitate. Pentru informații privind datele de contact ale unor instituții cu atribuții în domeniul energiei și pentru a consulta Legea nr. 121/2014 accesați secțiunea dedicată eficienței energetice pe [engie.ro](http://engie.ro), în funcție de categoria de client.

**Totodată, vă informăm că aveți dreptul:** să apelați la ANRE la adresa: str. Constantin Nacu nr. 3, sectorul 2, București, România, cod poștal 020995, telefon 021.327.81.53/0728.628.664, fax 021.312.43.65, e-mail [anre@anre.ro](mailto:anre@anre.ro); website [www.anre.ro](http://www.anre.ro); să apelați la alte proceduri extrajudiciare de soluționare a plângerilor (exemplu - medierea); să vă adresati instanței judecătorești competente.

Factura circulă fără semnătură și stampilă conform Codului Fiscal.

Pagina 2 din 7 la factura nr. 10610721159

Instalatie: 4000599013  
 Strada ODOBESTI Nr. 1A BUCURESTI Bucuresti România 032151  
 Tip tarif: C1  
 Unitate de citire: DGSM01  
 Cod loc consum(CLC): DGSBSC102165003  
 Contract furnizare: 3006683223/26.02.2015

U.M.	Denumire serviciu	Cantitate	Pret(lei)	Valoare fără T.V.A.(lei)	T.V.A.(lei)	Total(lei)
kWh	Furnizare gaze naturale	2.238,705	0,19550	437,67	83,16	520,830

Operator Sistem Distributie: Distrigaz Sud Retele SRL-1000  
 Urgente gaz non-stop  
 telefon: 021/9281\*; TELVERDE:0800 877778  
 (incendii, explozii, miros de gaze, lipsa accidentala gaze)

Cod autocitare: 1459469  
 Telefon autocitare 0.800.800.200 (gratuit in toate retelele de telefonie fixa si mobila)

Interval transmitere autocitare 01.03.2020-05.03.2020

Serie contor/corector	Index vechi	Index nou	Perioada de facturare	PCS (kWh/mc)
36715596	3.863 (citit)	4.070 (estimat)	04.01.2020 - 01.02.2020	10,815

Consum estimat lunar(mc)	Consum total(kWh)	Consum estimat facturat(kWh)	Diferență cantitate de facturat (kWh)
207	2.238,705	0,000	2.238,705

Informatii conform Ord. ANRE nr.106/2014:

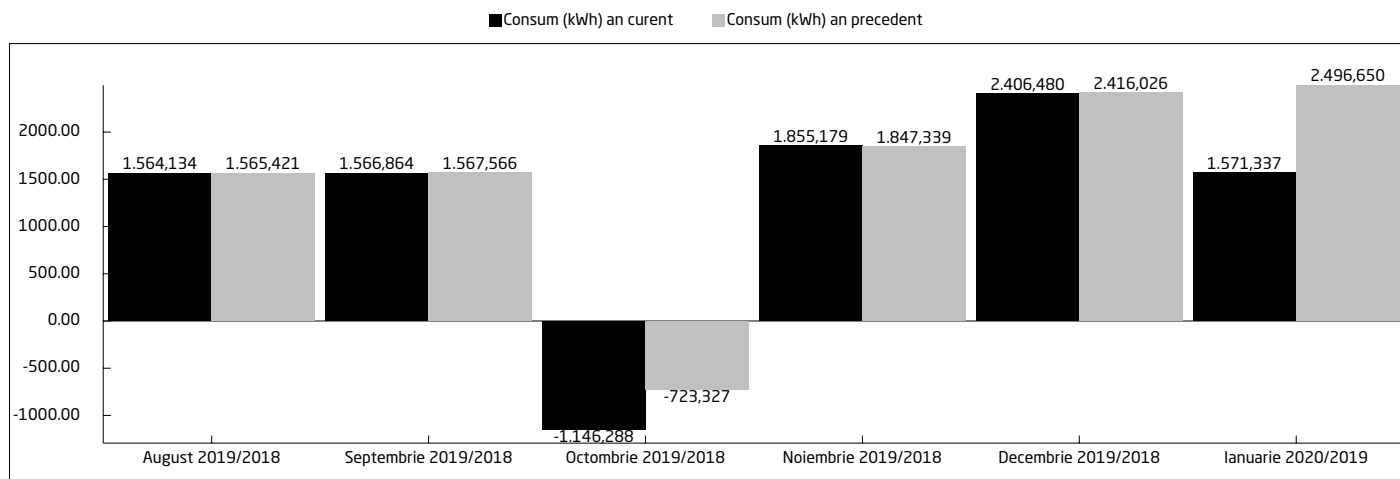

Pretul aferent ultimei facturi este 0,19550 Lei/kWh

Instalatie: 4001499338  
 Strada ODOBESTI Nr. 3 BUCURESTI Bucuresti România 032151  
 Tip tarif: C2  
 Unitate de citire: DGSM31B  
 Cod loc consum(CLC): DGSBUSC10000157888  
 Contract furnizare: 3006683251/26.02.2015

U.M.	Denumire serviciu	Cantitate	Pret(lei)	Valoare fără T.V.A.(lei)	T.V.A.(lei)	Total(lei)
kWh	Furnizare gaze naturale	82.105,425	0,19038	15.631,23	2.969,93	18.601,160

Operator Sistem Distributie: Distrigaz Sud Retele SRL-1000  
 Urgente gaz non-stop  
 telefon: 021/9281\*; TELVERDE:0800 877778  
 (incendii, explozii, miros de gaze, lipsa accidentala gaze)

Cod autocitare: 1094221  
 Telefon autocitare 0.800.800.200 (gratuit in toate retelele de telefonie fixa si mobila)

Interval transmitere autocitare 29.03.2020-31.03.2020

Serie contor/corector	Index vechi	Index nou	Perioada de facturare	PCS (kWh/mc)
3401053556	182.264 (citit)	189.839 (citit)	01.02.2020 - 29.02.2020	10,839

Consum lunar(mc)	Consum total(kWh)	Consum estimat facturat(kWh)	Diferență cantitate de facturat (kWh)
7575	82.105,425	0,000	82.105,425

Informatii conform Ord. ANRE nr.106/2014:

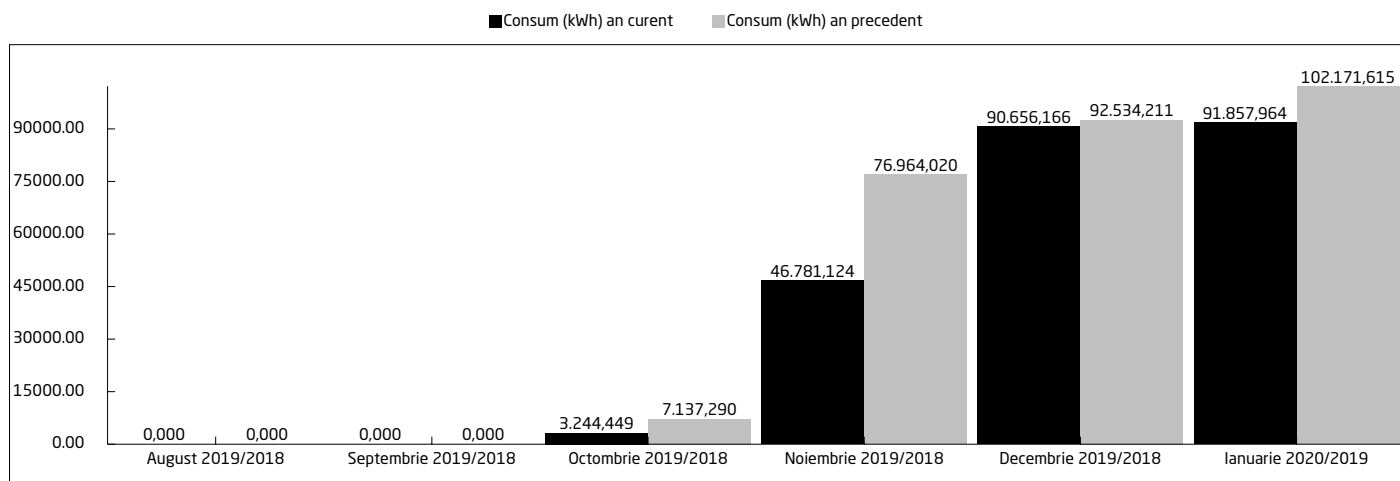

Pretul aferent ultimei facturi este 0,19038 Lei/kWh

## PRINCIPALII PARAMETRI CONTRACTUALI

Nr.	Instalatie	Adresa	Capacitate rezervata de transport (MWh/h)	Categorie consum
1.	4000599013 / 04.01.2020 - 01.02.2020	Strada ODOBESTI Nr.1A BUCURESTI Bucuresti 032151	0,004	GFN-C1-ND
1.	4001499338 / 01.02.2020 - 29.02.2020	Strada ODOBESTI Nr.3 BUCURESTI Bucuresti 032151	0,116	GFN-C2-ND

## CALCUL PRET - 04.01.2020 - 29.02.2020

Pretul Lei/MWH = 190,380 (01.02.2020 - 29.02.2020)

Tarif de distributie	04.01.2020 - 01.02.2020	31,49	lei/MWh
Tarif de distributie	01.02.2020 - 29.02.2020	29,66	lei/MWh



ANEXA PENALITATI LA FACTURA GDF 10610721159

Nr. document ref	Data document	Data Plata	Suma restanta (baza calcul majorari/dobanda /penalitati)	Perioada calcul	Coefficient calcul (%)	Numar zile	Suma calculata	Nr. document
10412496792	31.12.2019	11.02.2020	559,86	01.02.2020-10.02.2020	0,02	10	1,12	20201103103
10223016677	31.12.2019	11.02.2020	4198,53	01.02.2020-10.02.2020	0,02	10	8,40	20201103103
10412496792	31.12.2019	11.02.2020	20538,35	01.02.2020-10.02.2020	0,02	10	41,08	20201103103
Total							50,60	

penalitate 0,02 %

**Total dobanzi si penalitati facturate**

**50,60**





### Anexa detaliere facturi din sold

Situatia contului dvs. la data de 29.02.2020 este:

Document	Detalii	Data emitere factura	Data scadenta	Sold
		03.03.2020	02.03.2020	-0,29
1000568760	Factura	26.02.2020	27.03.2020	0,29
10316362232	Factura	29.02.2020	30.03.2020	3.220,13
			<b>TOTAL</b>	<b>3.220,13</b>

